



Arquitecto Director do Equipo:
Alberte González Rodríguez
Gabinete de Arquitectura e Urbanismo (GAU)



GAU
Equipo redactor:

USC
Equipo colaborador:
UNIVERSIDADE DE SANTIAGO DE COMPOSTELA

CATÁLOGO DE BENS PROTEXIDOS

ÍNDICE DE ELEMENTOS NATURAIS

Ficha	Elemento	Parroquia
5-01	Carballo Albar da Praza do Campo de Quindous	Quindous (San Xusto)
5-02	Rebolo da Praza do Campo en Quindous	Quindous (San Xusto)
5-03	Carballo de Cabanavella-I	Cereixedo (Santiago)
5-04	Carballo de Cabanavella-II	Cereixedo (Santiago)

Arquitecto Director do Equipo:
Alberte González Rodríguez
Gabinete de Arquitectura e Urbanismo (GAU)



Equipo redactor:



Equipo colaborador:



Coordenadas ED50 UTM Fuso 29N X: 664.221 Y: 4.748.027
do elemento ETRS89 UTM Fuso 29N X: 664.097 Y: 4.747.813

Elemento: Carballo Albar da Praza do Campo de Quindous
Parroquia: Quindous (San Xusto)

Nº ficha: 5-01
Plano de ordenación: OT-16

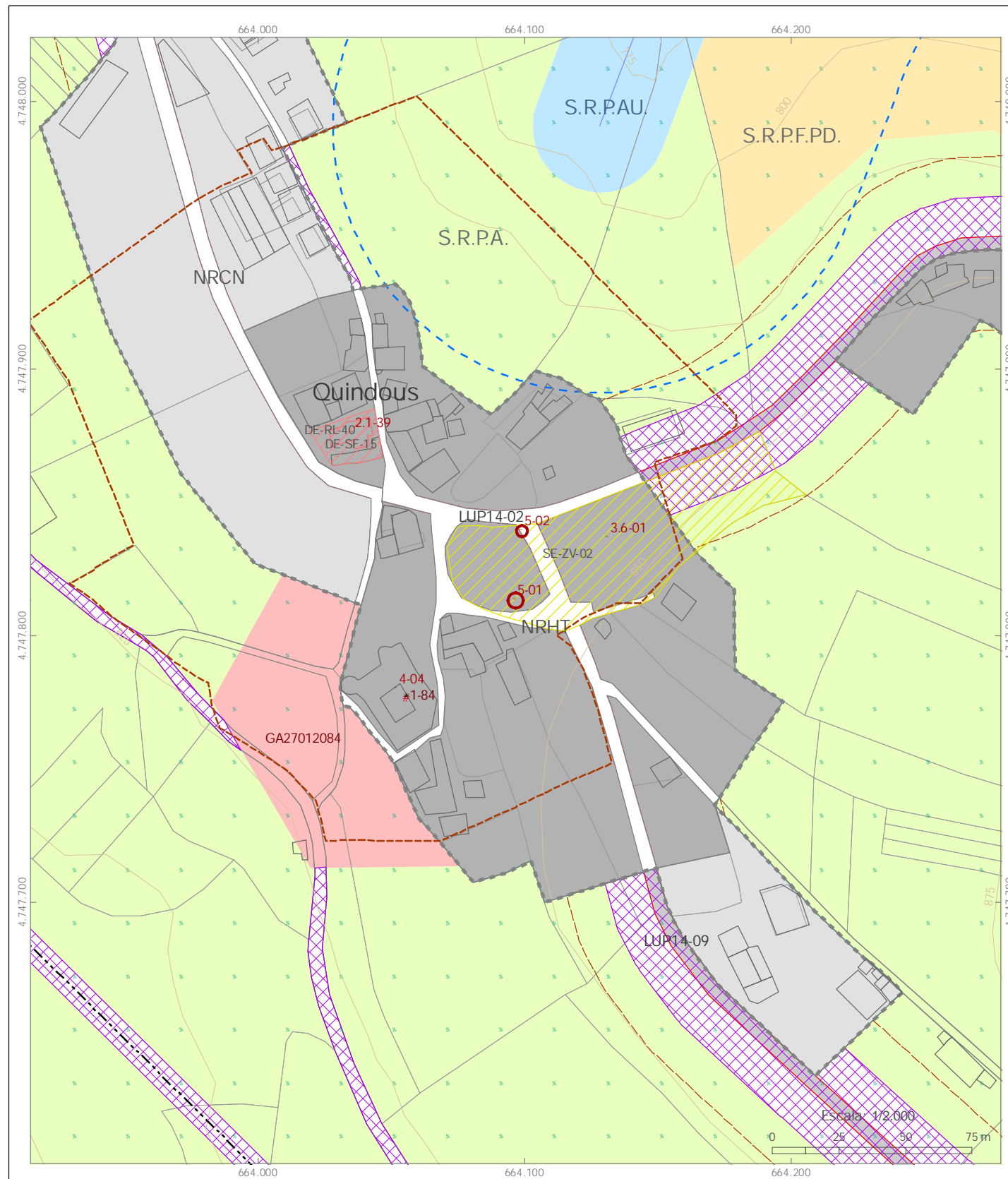

LOCALIZACIÓN:

OT01	OT02	OT03	OT04	OT05	OT06
OT07	OT08	OT09	OT10	OT11	OT12
OT13	OT14	OT15	OT16	OT17	OT18
OT19	OT20	OT21	OT22	OT23	OT24
OT25	OT26	OT27	OT28	OT29	OT30
OT31	OT32	OT33	OT34	OT35	OT36
OT37	OT38	OT39	OT40	OT41	OT42
OT43	OT44	OT45	OT46	OT47	OT48
OT49	OT50	OT51	OT52	OT53	

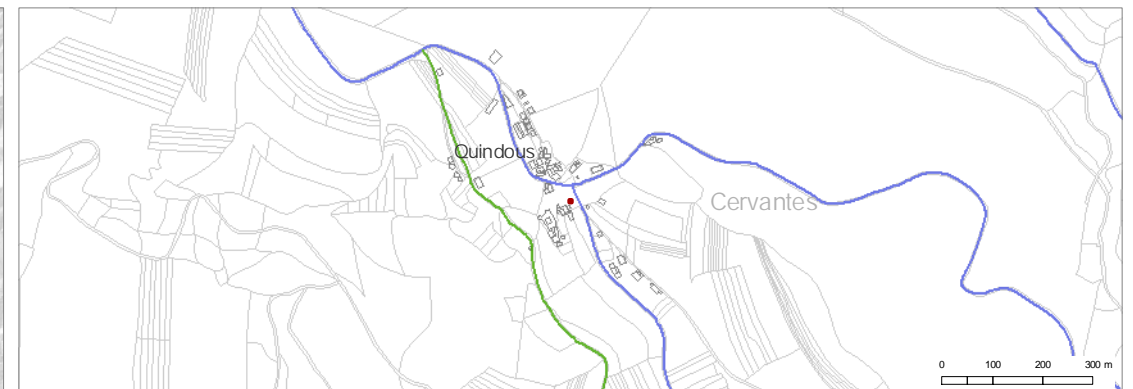

FOTOGRAFÍAS:



ESTADO DE CONSERVACIÓN: Regular

GRAO DE PROTECCIÓN: Ambiental

ADSCRICIÓN TIPOLÓXICA E CULTURAL. DESCRICIÓN:

Trátase dun híbrido natural entre *Quercus robur* L., con follas curtamente pecioladas, auriculadas na base, e flores femininas e landras sésiles sobre longos pedúnculos, e *Quercus petraea* (Mattusch.) Liebl., con follas de peciolo máis longo, de base cuneiforme, e flores femininas e landras sésiles sobre as ramiñas. O híbrido é bastante frecuente nas montañas orientais galegas. Morfolóxicamente posúe caracteres intermedios entre as dúas especies das que procede. Situación privilexiada na praza de Quindous, antigo campo da feira, xa que, a pesar de coexistir no mesmo espazo con outras árbores do mesmo xénero de gran tamaño, ningunha se lle aproxima, dispoñendo de espazo para medrar sen que se produza tanxencia de copas. A base do fuste presenta un oco a xeito de porta, de 1 m cadrado aproximadamente, que se prolonga verticalmente polo interior. Existen marcas no tronco que nos sinalan os lugares onde antes medraban ramas a baixa altura, actualmete desaparecidas, comezando a formarse a cruz a 5,10 m de altura sobre o chan. Dispóñense as pólas radialmente arredor do tronco, formando unha copa con forma de parasol e de grandes dimensións, sen dúbida un dos grandes atractivos deste exemplar.

OBSERVACIÓNS:

Árbore recollida no Catálogo Galego de Árbores Senlleiras polo Decreto 67/2007, do 22 de marzo. Código de árbore senlleira 74A.

Proxección UTM Fuso 29. Sistema xeodésico de referencia ETRS89

LENDAS		
2:1:00	Identificación do elemento	Parcelario
	Elemento catalogado	Edificacións
	Área de protección	Ordenación territorial
	Curvas de nivel	
	Ríos e regatos	

SITUACIÓN
Lugar: Quindous
Parroquia: Quindous (San Xusto)

Arquitecto Director do Equipo:
Alberte González Rodríguez
Gabinete de Arquitectura e Urbanismo (GAU)



Equipo redactor:



Equipo colaborador:



Coordenadas ED50 UTM Fuso 29N X: 664.223 Y: 4.748.053
do elemento ETRS89 UTM Fuso 29N X: 664.099 Y: 4.747.839

Elemento: Rebolo da Praza do Campo en Quindous
Parroquia: Quindous (San Xusto)

Nº ficha: 5-02
Plano de ordenación: OT-16

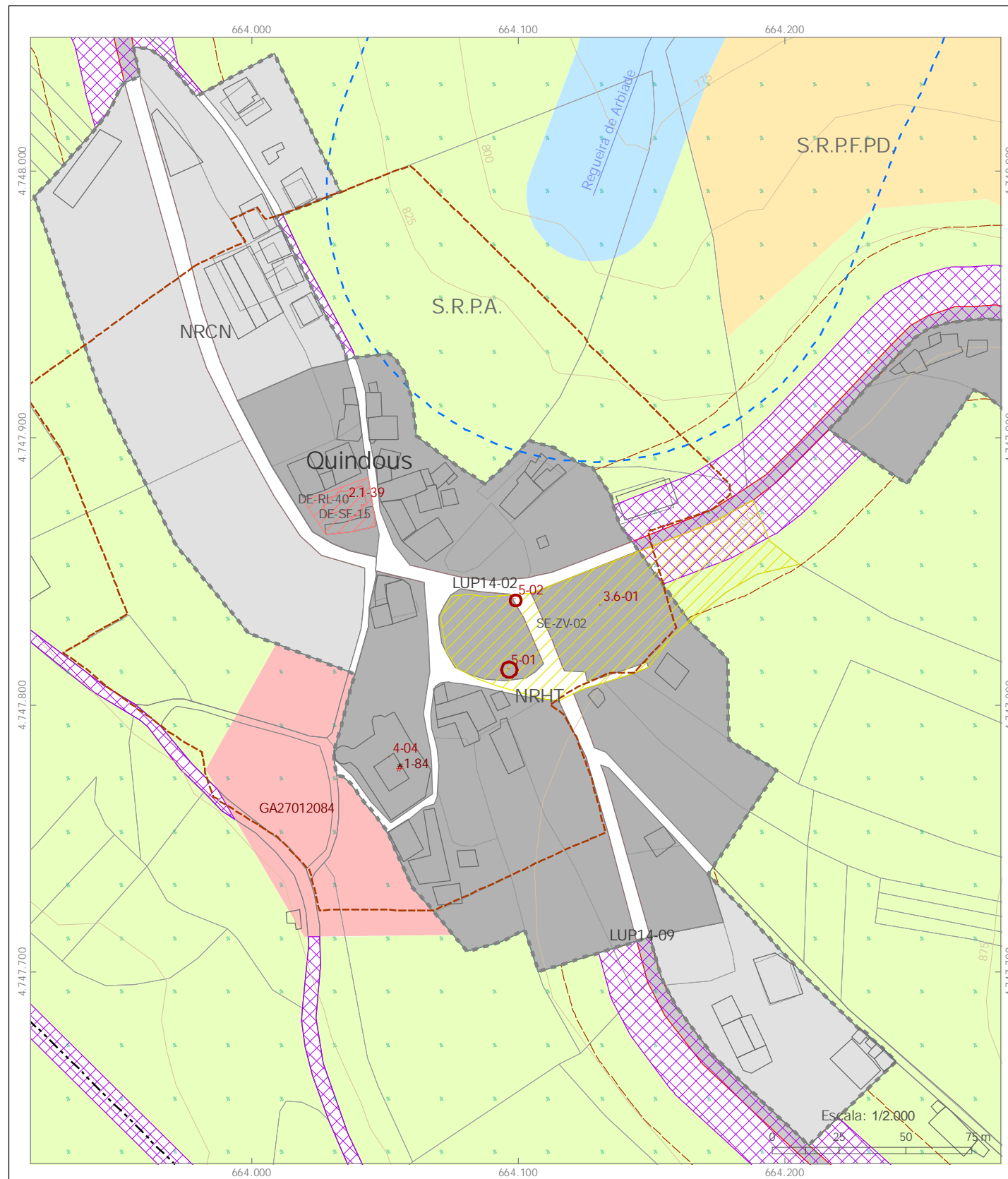

LOCALIZACIÓN:

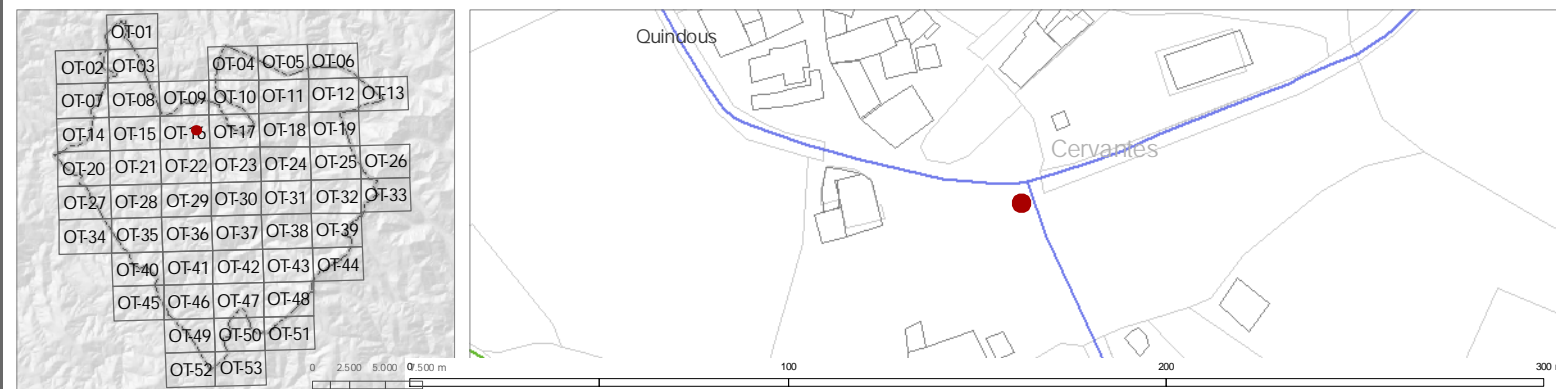

FOTOGRAFÍAS:



ESTADO DE CONSERVACIÓN: Regular

GRAO DE PROTECCIÓN: Ambiental

ADSCRICIÓN TIPOLOXICA E CULTURAL. DESCRICIÓN:

A rebola, rebolo, cerqueiro, cerquiño ou carballo negro é unha árbore da familia das fagáceas con follas planas e caedizas, máis ben marcescentes, é dicir que secan no outono pero permanecen na árbore secas ata a seguinte primavera, cando agroman as novas. As follas son pecioladas, cuneiformes na base, profundamente lobuladas e moi pilosas, especialmente no envés. Flores monoicas, femininas e masculinas no mesmo pé, e froito de tipo aquenio protexido parcialmente por unha cúpula cistiforme. As flores femininas e as landras dispóñense sésiles ou subsésiles sobre as ramiñas. Medra por case toda Galicia, pero é máis abundante nas comarcas do interior, como nas montañas orientais. A base do tronco do exemplar catalogado presenta ocos e algunha podremia, medrando incluso nun deles un pé de sabugueiro. A 2 m de altura sobre o chan amosa unha gran nórraga, na que tamén se observan podremias das que saen exsudados que tinguen o torncio de cor negra. As primeiras ramas comezan a aparecer a 2,40 m de altura, formándose a verdadeira cruz a 3,50 m. A copa presenta pouco vigor e moitas zonas defoliadas. Ademais vense feridas ao longo do tronco provocadas por labores culturais mal realizados, e tamén restos de pólas tronzadas polo vento e o peso da neve en inverno.

Proxección UTM Fuso 29. Sistema xeodésico de referencia ETRS89

LEENDA	
2.1.00	Identificación do elemento
	Elemento catalogado
	Área de protección
	Parcelario
	Edificacións
	Ordenación territorial
	Curvas de nivel
	Ríos e regatos

SITUACIÓN
Lugar: Quindous
Parroquia: Quindous (San Xusto)

OBSERVACIÓNS:

Árbore recollida no Catálogo Galego de Árbores Senlleiras polo Decreto 67/2007, do 22 de marzo. Código de árbore senlleira 75A.

Arquitecto Director do Equipo:
Alberte González Rodríguez
Gabinete de Arquitectura e Urbanismo (GAU)



Equipo redactor:



Equipo colaborador:
USC
UNIVERSIDADE DE SANTIAGO DE COMPOSTELA

Coordenadas do elemento ED50 UTM Fuso 29N X: 672.044 Y: 4.742.590
ETRS89 UTM Fuso 29N X: 671.920 Y: 4.742.376

Elemento: Carballo de Cabanavella-I
Parroquia: Cereixedo (Santiago)

Nº ficha: 5-03
Plano de ordenación: OT-31

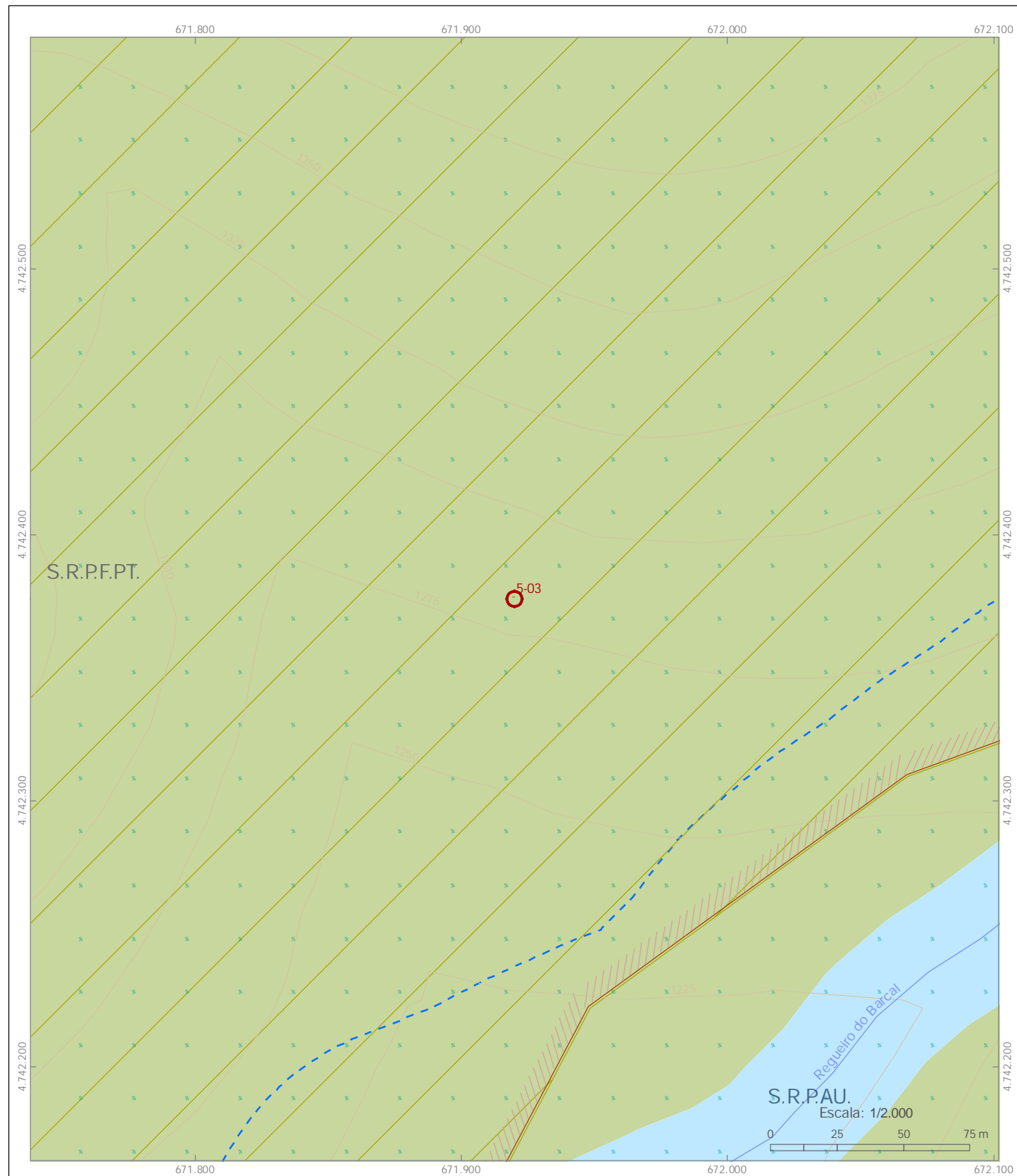

LOCALIZACIÓN:

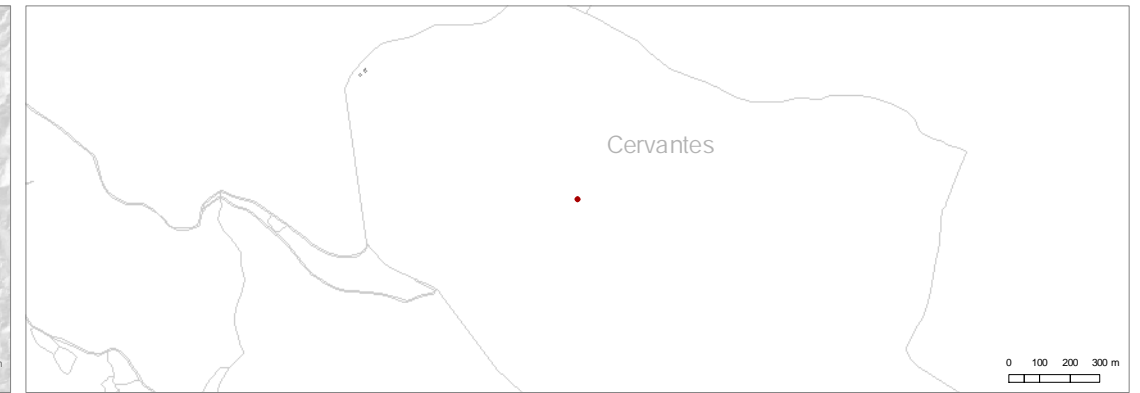
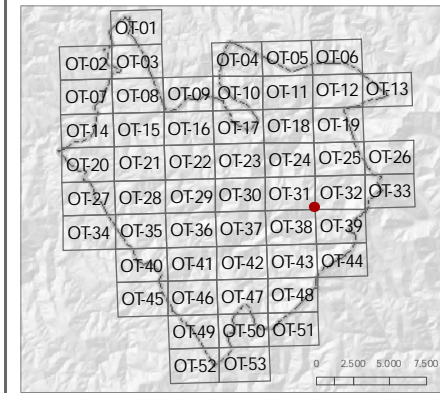

FOTOGRAFÍAS:

ESTADO DE CONSERVACIÓN: Regular

GRAO DE PROTECCIÓN: Ambiental

ADSCRICIÓN TIPOLOXICA E CULTURAL. DESCRICIÓN:

Altura de 25 metros

Proxección UTM Fuso 29. Sistema xeodésico de referencia ETRS89

LEENDA		
2:1:00	Identificación do elemento	Parcelario
	Elemento catalogado	Edificacións
	Área de protección	Curvas de nivel
		Ríos e regatos
		Ordenación territorial

SITUACIÓN
Lugar: Cabanavella
Parroquia: Cereixedo (Santiago)

OBSERVACIÓNS:
Código de árbore senlleira 135A

Arquitecto Director do Equipo:
Alberte González Rodríguez
Gabinete de Arquitectura e Urbanismo (GAU)



Equipo redactor:



Equipo colaborador:
USC
UNIVERSIDADE DE SANTIAGO DE COMPOSTELA

Coordenadas do elemento ED50 UTM Fuso 29N X: 671.636 Y: 4.742.418
ETRS89 UTM Fuso 29N X: 671.512 Y: 4.742.204

Elemento: Carballo de Cabanavella-II
Parroquia: Cereixedo (Santiago)

Nº ficha: 5-04
Plano de ordenación: OT-31

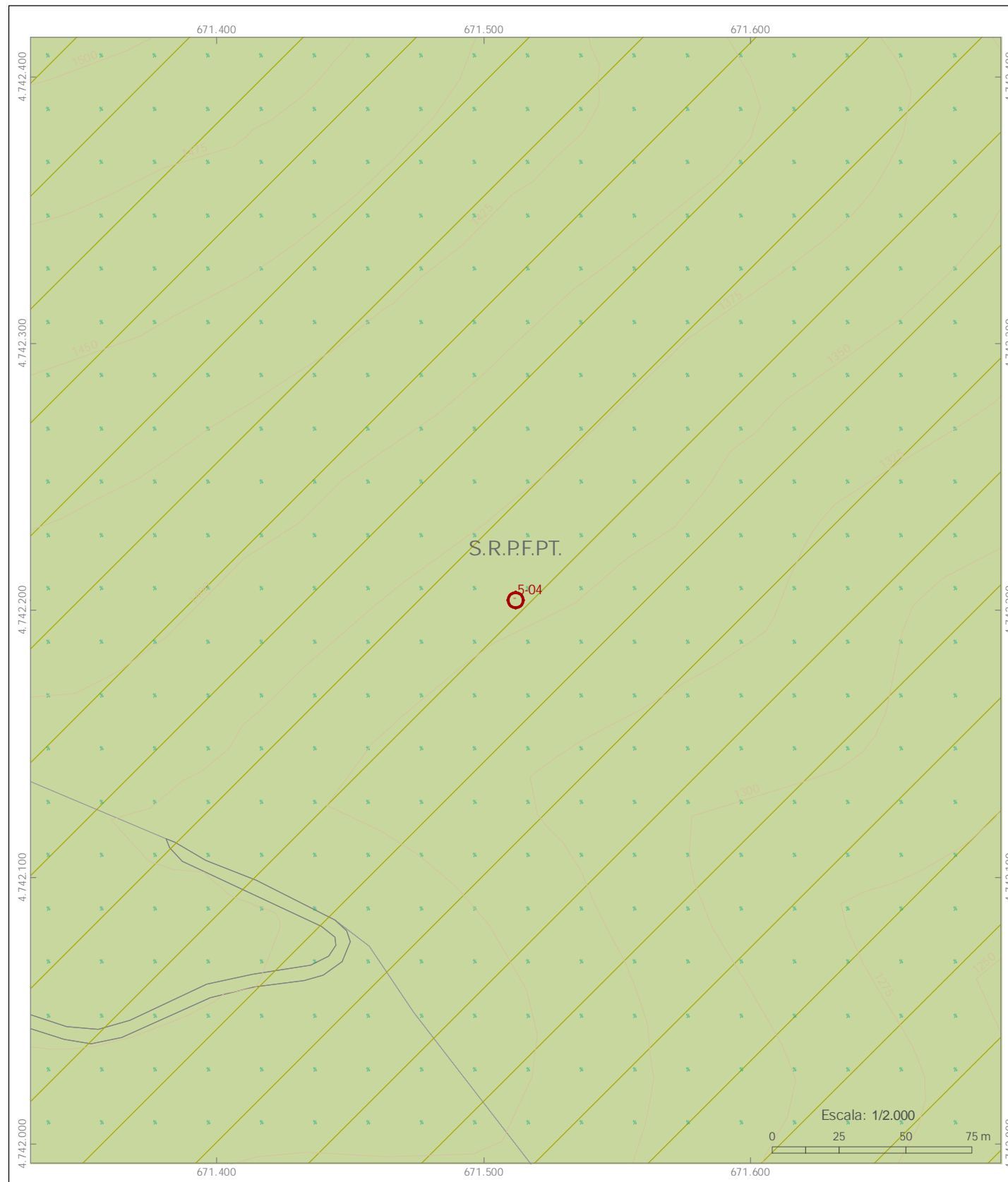

LOCALIZACIÓN:

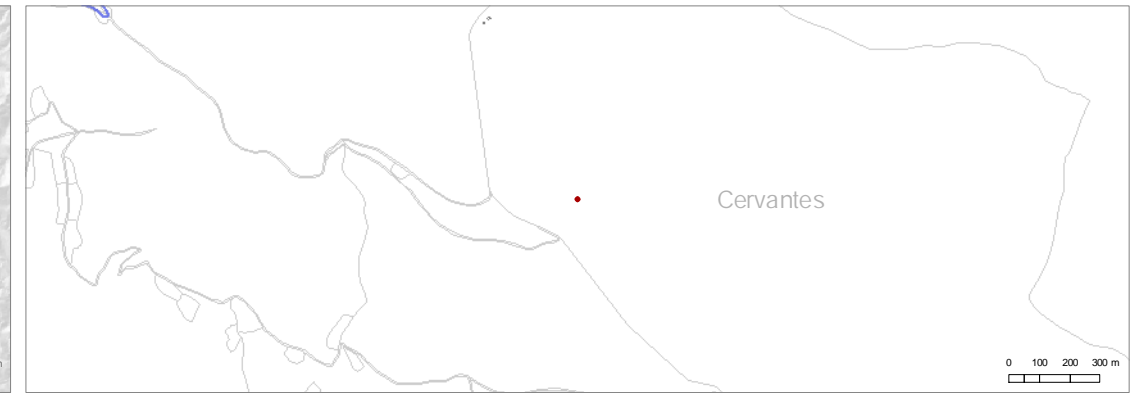
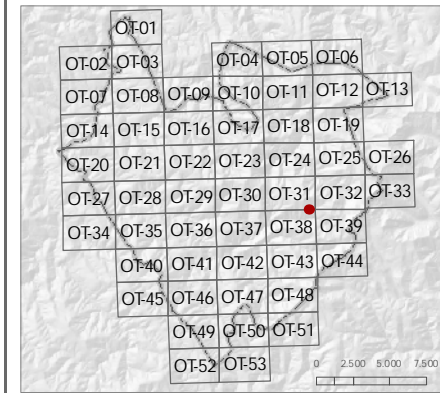

FOTOGRAFÍAS:

ESTADO DE CONSERVACIÓN: Regular

GRAO DE PROTECCIÓN: Ambiental

ADSCRICIÓN TIPOLOXICA E CULTURAL. DESCRICIÓN:

Altura de 23 metros

OBSERVACIÓNS:

Código de árbore senlleira 135A

Proxección UTM Fuso 29. Sistema xeodésico de referencia ETRS89

LEENDA		
2:1:00	Identificación do elemento	Parcelario
	Elemento catalogado	Edificaci3ns
	Área de protección	Curvas de nivel
		Ríos e regatos
		Ordenación territorial

SITUACI3N

Lugar: Cabanavella
Parroquia: Cereixedo (Santiago)