



Arquitecto Director do Equipo:

Alberte González Rodríguez  
Gabinete de Arquitectura e Urbanismo (GAU)



Equipo  
redactor:



Equipo  
colaborador:



Ficha	Elemento	Parroquia
3.3-01	Pombal en San Román	San Román de Cervantes (San Román)
3.3-02	Pombal en Savane	Quindous (San Xusto)

Arquitecto Director do Equipo:  
Alberte González Rodríguez  
Gabinete de Arquitectura e Urbanismo (GAU)



Equipo redactor:



Equipo colaborador:



Coordenadas do elemento ED50 UTM Fuso 29N X: 658.280 Y: 4.748.704  
ETRS89 UTM Fuso 29N X: 658.155 Y: 4.748.490

Elemento: Pombal en San Román  
Parroquia: San Román de Cervantes (San Román)

Nº ficha: 3.3-01  
Plano de ordenación: OT-14

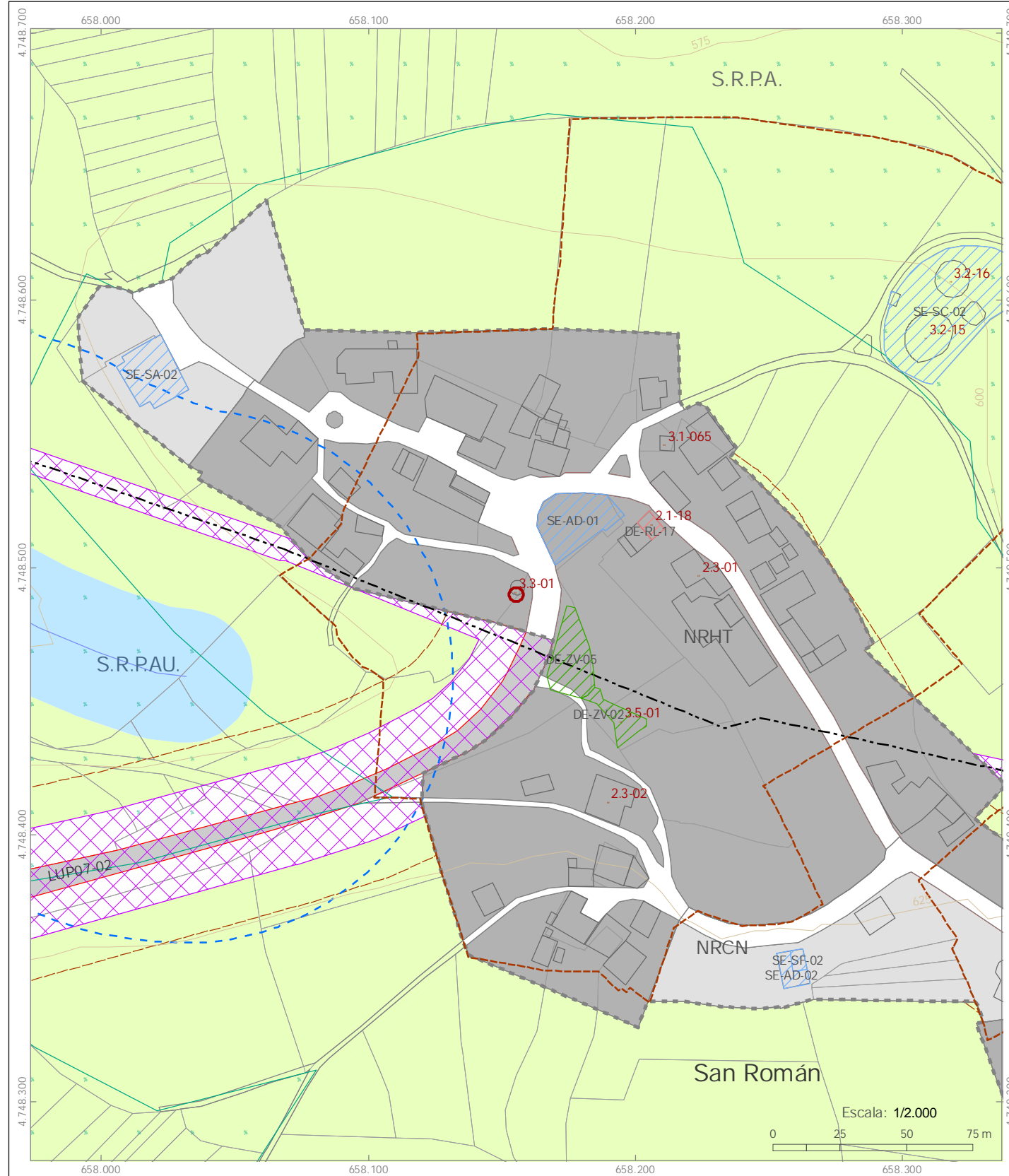

LOCALIZACIÓN:

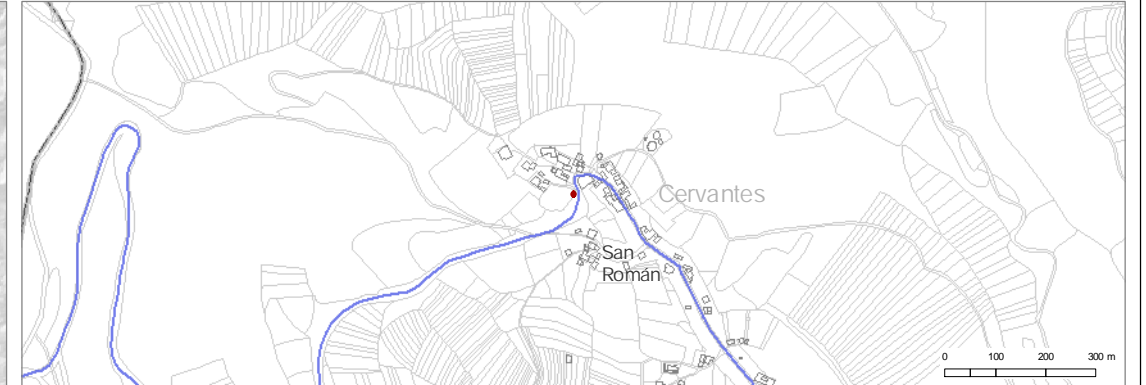
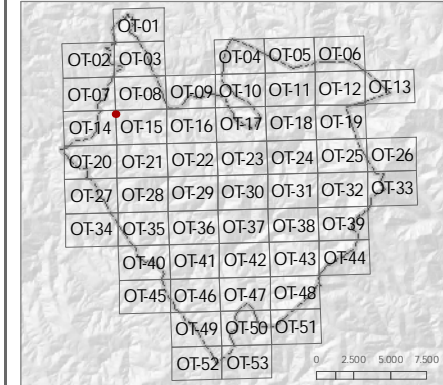

FOTOGRAFÍAS:



ESTADO DE CONSERVACIÓN: Regular

GRAO DE PROTECCIÓN: Integral

ADSCRICIÓN TIPOLÓXICA E CULTURAL. DESCRICIÓN:

Edificación de planta circular. Estrutura vertical: muros de cachotería de granito, recebados de cal. Cuberta cónica, de lousa de xisto, que asenta sobre un beiril, sobre o que se atopan os ocos das pombas. Remata cunha peza redondeada de granito.

OBSERVACIÓNS:

Proxección UTM Fuso 29. Sistema xeodésico de referencia ETRS89

LEENDA

- 2.1-00 Identificación do elemento
- Elemento catalogado
- Área de protección
- Parcelario
- Edificacions
- Ordenación territorial
- Curvas de nivel
- Ríos e regatos

SITUACIÓN

Lugar: San Román  
Parroquia: San Román de Cervantes (San Román)

Arquitecto Director do Equipo:  
Alberte González Rodríguez  
Gabinete de Arquitectura e Urbanismo (GAU)



Equipo redactor:



Equipo colaborador:  
USC  
UNIVERSIDADE DE SANTIAGO DE COMPOSTELA

Coordenadas do elemento ED50 UTM Fuso 29N X: 663.840 Y: 4.747.091  
ETRS89 UTM Fuso 29N X: 663.716 Y: 4.746.877

Elemento: Pombal en Savane  
Parroquia: Quindous (San Xusto)

Nº ficha: 3.3-02  
Plano de ordenación: OT-16

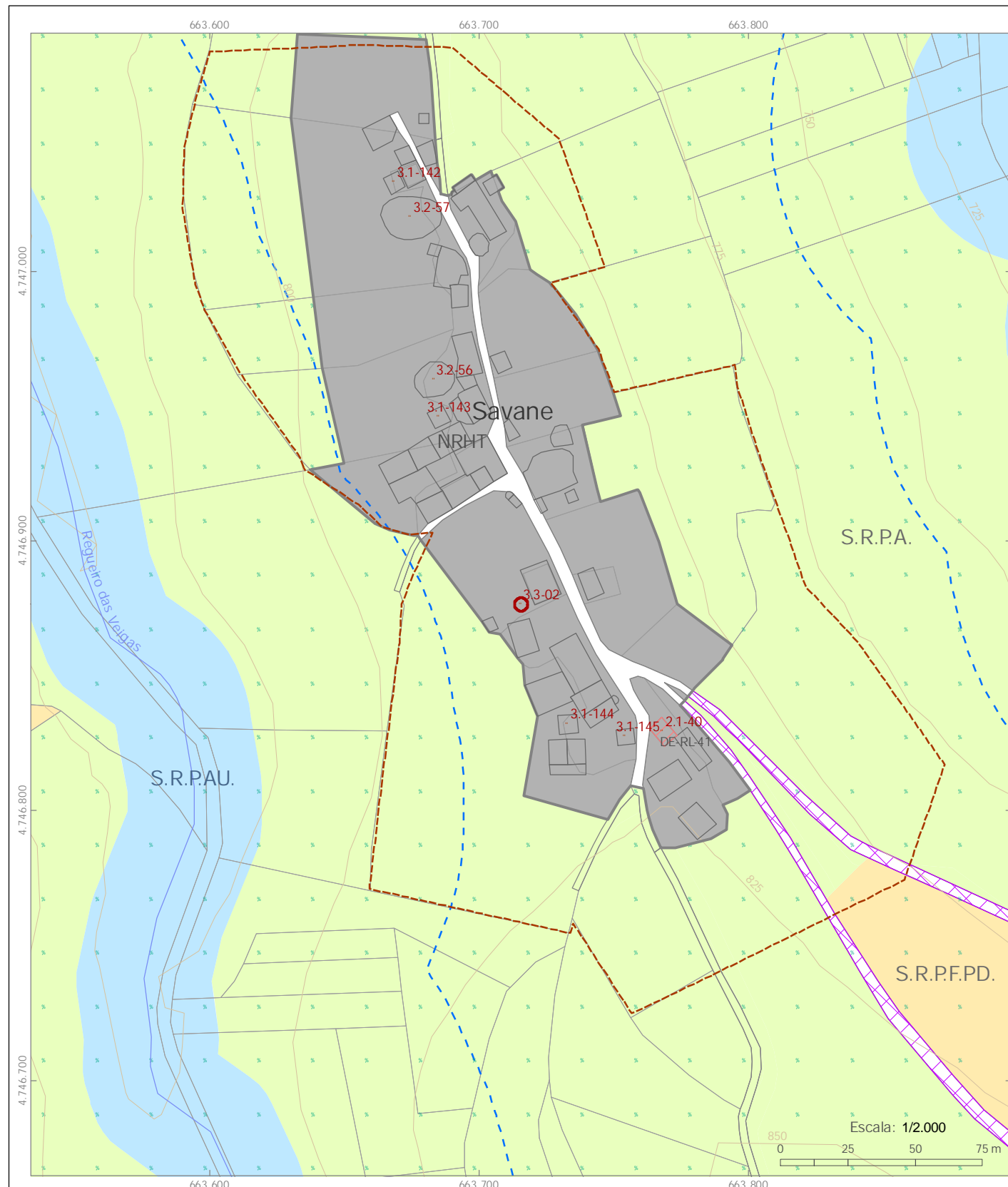

LOCALIZACIÓN:

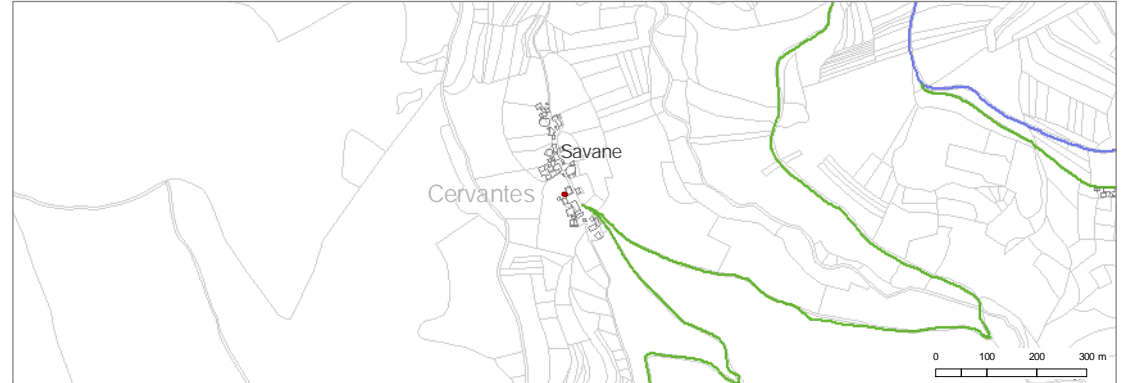
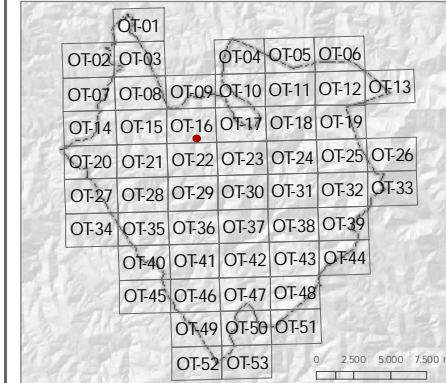

FOTOGRAFÍAS:



ESTADO DE CONSERVACIÓN: Regular  
GRAO DE PROTECCIÓN: Integral

ADSCRICIÓN TIPOLOXICA E CULTURAL. DESCRICIÓN:  
Edificación de planta circular. Estrutura vertical: muros de cachotería de granito. Cuberta cónica, de lousa de xisto, que asenta sobre un beiril, sobre o que se atopan os ocos das pombas.

OBSERVACIÓNS:

Proxección UTM Fuso 29. Sistema xeodésico de referencia ETRS89

LEENDA		SITUACIÓN	
2:1:00	Identificación do elemento	Parcelario	Lugar: Savane
	Elemento catalogado	Edificacións	Parroquia: Quindous (San Xusto)
	Área de protección	Curvas de nivel	
		Ríos e regatos	
		Ordenación territorial	